

**Bewoner belt de gemeente dat het riool vastzit.**

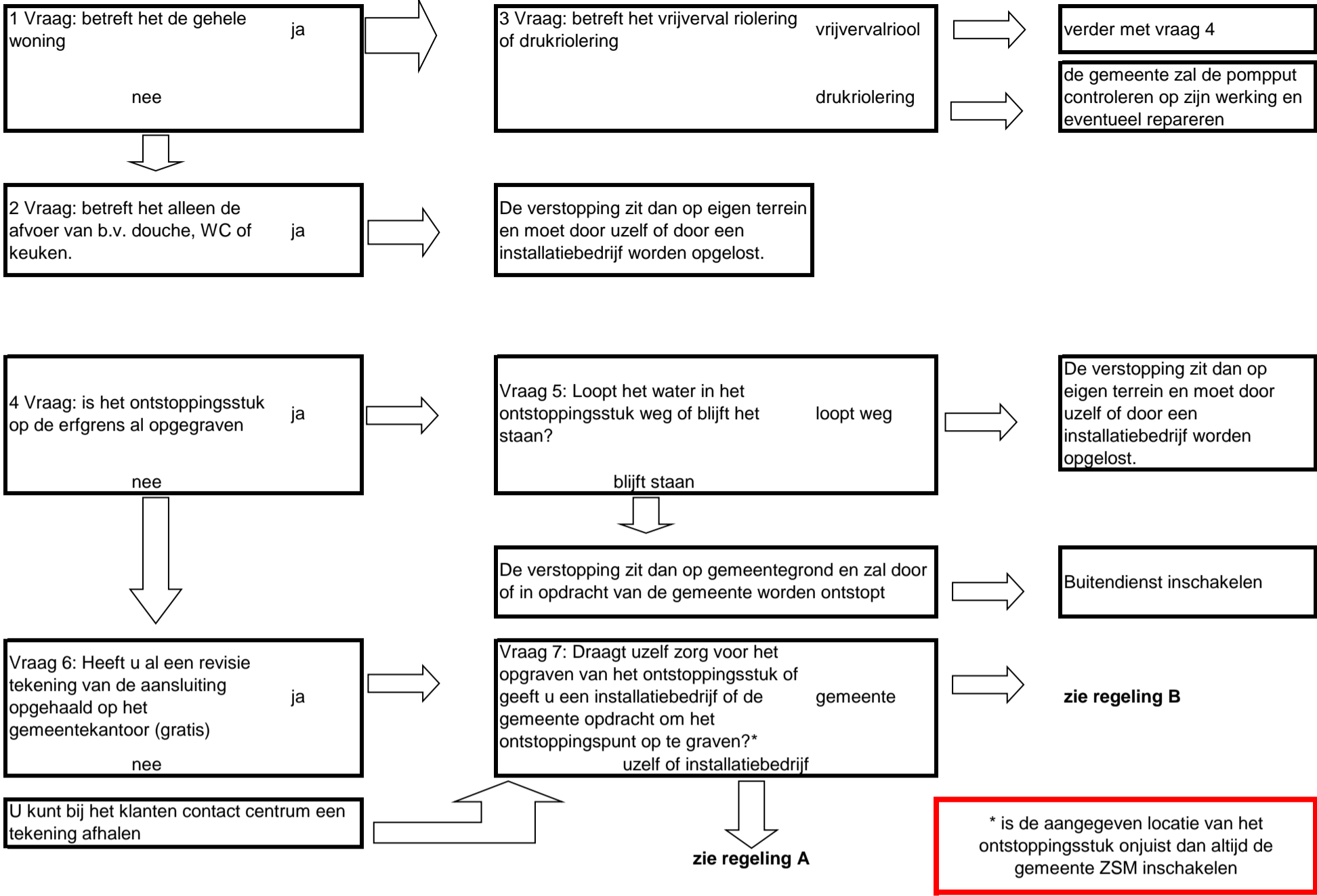

\* is de aangegeven locatie van het ontstoppingsstuk onjuist dan altijd de gemeente ZSM inschakelen

**Regeling A: Uzelf of een installatiebedrijf graaft het ontstoppingspunt op**

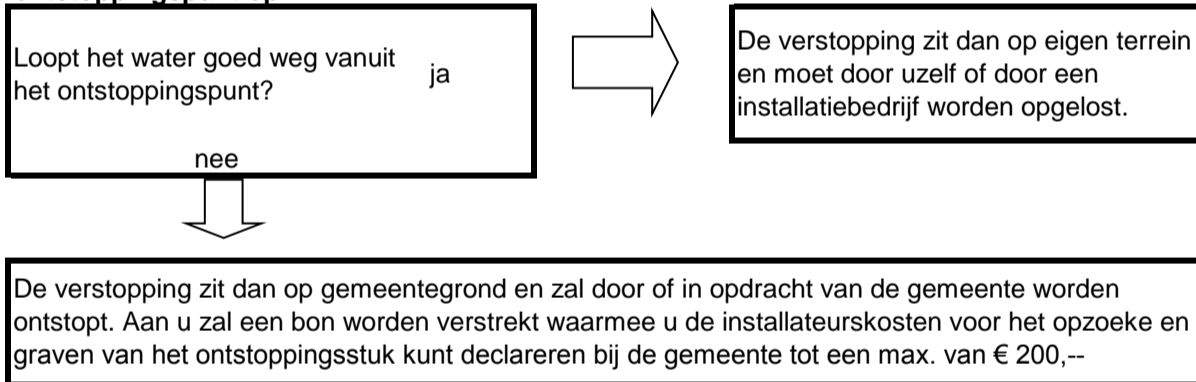

**Regeling B: De gemeente graaft het ontstoppingspunt op**

